Kultur und Spaß im ganzen Kreis

Tipps für das Wochenende: Finissage in Barmstedt, Konzerte in Quickborn und Appen und Gesundheitsmesse in Elmshorn

APPEN

Neujahrskonzert mit Stella Mohn und „The Young Swing Connection“. Sbd., 13. Januar, im Etzer Bund Haus, Wedeler Chaussee 21. Beginn um 20 Uhr, der Eintritt kostet zwölf Euro. Die Karten gibt es beim Etzer Bund, Telefon (04101) 8529520.

BARMSTEDT

Letztes Ausstellungswochenende: Michael Jastram – Bronze und Zeichnung. Geöffnet Sbd. und So., 13. und 14. Januar, von 12 bis 18 Uhr, in der Galerie Atelier 3 auf der Schlossinsel Rantzau. Eintritt frei. Finissage So., 14. Januar, ab 15 Uhr.

ELMSHORN

1. Elmshorner Messe für Sport, Gesundheit und Ernährung. Sbd., 13. Januar, von 10 bis 17 Uhr, in der Michael-Stich-Sporthalle, Ramskamp 64 b. Eintritt frei.

Vortrag über Therese Huber, erste deutsche Redakteurin einer Tageszeitung. Sbd., 13. Januar, um 15 Uhr, im DRK Veranstaltungszentrum, Gärtnerstraße. Den Vortrag hält Mascha Riepl-Schmidt.

Bauer Haders Neujahrsempfang – Kabarett mit Nils Loenicker. Sbd., 13. Januar, Beginn um 20 Uhr, im Stadttheater Elmshorn, Klostersande 30. Eintritt (VVK Königstraße 56, Telefon (04121) 61189) 28 Euro.

HASELDORF

Neujahrsempfang in der Bandreißerkate. So., 14. Januar, von 15 bis 17 Uhr, Achtern Dörp 3. Der Eintritt ist frei.

HORST

Orgelkonzert mit Martin Reim. So., 14. Januar, ab 17 Uhr, in der St.-Jürgen-Kirche, Bahnhofstraße 1. Der Eintritt ist frei, um Spenden wird gebeten.

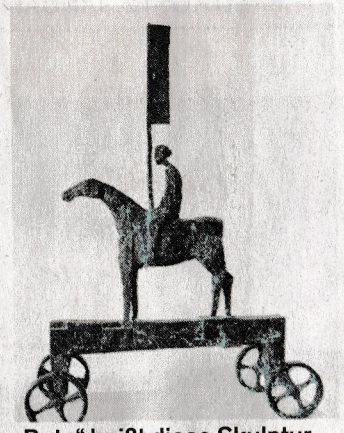

„Bote“ heißt diese Skulptur aus Bronze, die an diesem Wochenende zum letzten Mal in der Barmstedter Galerie Atelier III zu sehen ist. JASTRAM

KUMMERFELD

Konzert: Orchester Elbipolis und Kummerfelder Kantorei. Sbd., 13. Januar, in der Osterkirche, Langenbargen 2. Beginn um 19 Uhr, Karten (VVK Kirchenbüro und AK) 15 Euro, ermäßigt zwölf Euro.

QUICKBORN

Pyjama-Party im Beluga-Kinocenter, Güttloh 1-5. So., 14. Januar, es wird „Hilfe, ich hab meine Eltern geschrumpft“ gezeigt. Beginn um 15.30 Uhr, Eintritt neun Euro inklusive Popcorn, Süßigkeiten und Limonade.Bestellungen unter Telefon (04106) 658545.

Freunde der Kammermusik: Konzert und Neujahrsempfang mit dem Berolina Ensemble. So., 14. Januar, Empfang ab 17 Uhr, Konzertbeginn um 18 Uhr, im Artur-Grenz-Saal, Am Freibad 7. Der Eintritt kostet 25 Euro, Mitglieder des Vereins Freunde der Kammermusik zahlen 20 Euro, Schüler und Studenten ermäßigt fünf Euro.

TORNESCH

Kindertheater: „Dino der kleine Dinosaurier“. So., 14. Januar, im Tornescher Heimathaus am Riedweg. Beginn um 15 Uhr. Der Eintritt (Tageskasse) kostet sieben Euro, mit Ermäßigungskarte einen Euro weniger. Diese liegen in Tornescher Kindergärten und Schulen aus.

UETERSEN

Pyjama-Party im Burg-Kinocenter, Marktstraße 24. So., 14. Januar, es wird „Hilfe, ich hab meine Eltern geschrumpft“ gezeigt. Beginn um 15.30 Uhr, Eintritt neun Euro inklusive Popcorn, Süßigkeiten und Limonade.Bestellungen unter Telefon (04122) 929185.

WEDEL

Gottfried Helnwein: Das Kind. Ausstellung geöffnet Sbd. und So., 13. und 14. Januar, von 11 bis 18 Uhr, im Ernst Barlach Museum Wedel, Mühlenstraße 1. Der Eintritt kostet acht Euro, ermäßigt sechs Euro.

Jazz-Frühschoppen mit der Southland New Orleans Jazzband. So., 14. Januar, ab 11 Uhr, auf der Batavia Wedel, Brooksdamm. Der Eintritt (VVK) kostet zehn Euro. *ngr*